tuttirév Editorial, Lda.

Casas de Madeira®

Sistemas Rápidos de Construção

Revista Trimestral • Número 23 · Cont. € 4,90 • www.tuttireveditorial.com

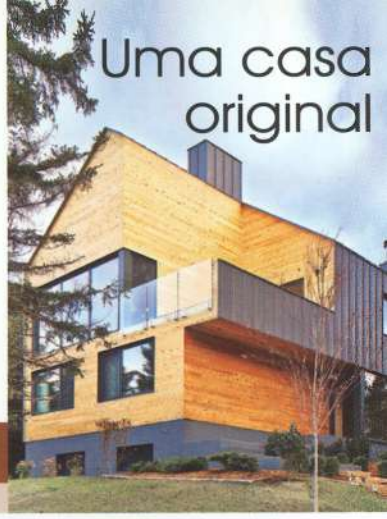

Uma casa original

Contemporâneas, versáteis e estéticas

- Arquitetura
- Mobiliário exterior
- Casas em madeira e betão
- Automóveis

Tema técnico: coberturas de madeira

PASSATEMPO GANHE um fim de semana na HERDADE DO MOINHO NOVO

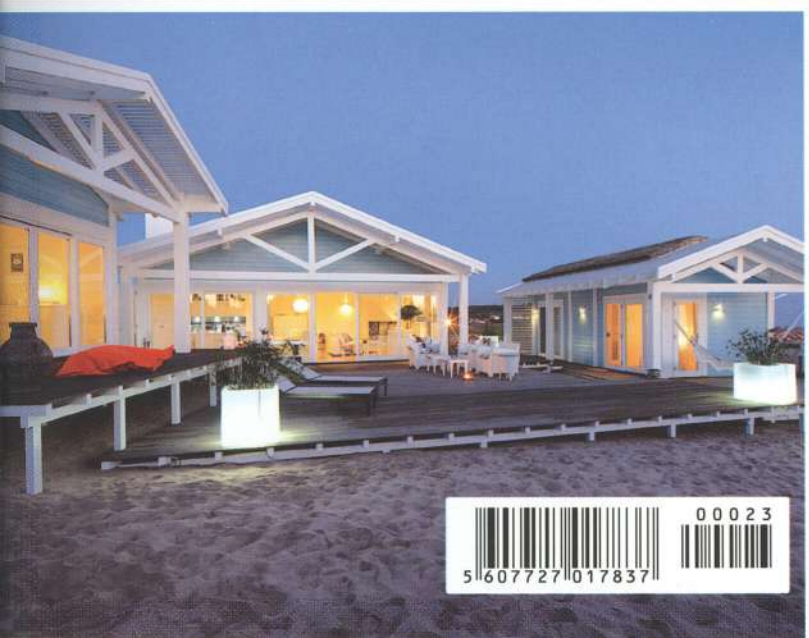

5 607727 017837 00023

Construção imponente e carismática

A Rusticasa foi a responsável pela construção de uma casa de madeira ímpar em Galamares, Sintra. Imponente e carismática, revela pormenores de execução fantásticos e um enquadramento paisagístico de eleição com vista para o palácio de Monserrate

Fotos: Susana Matos

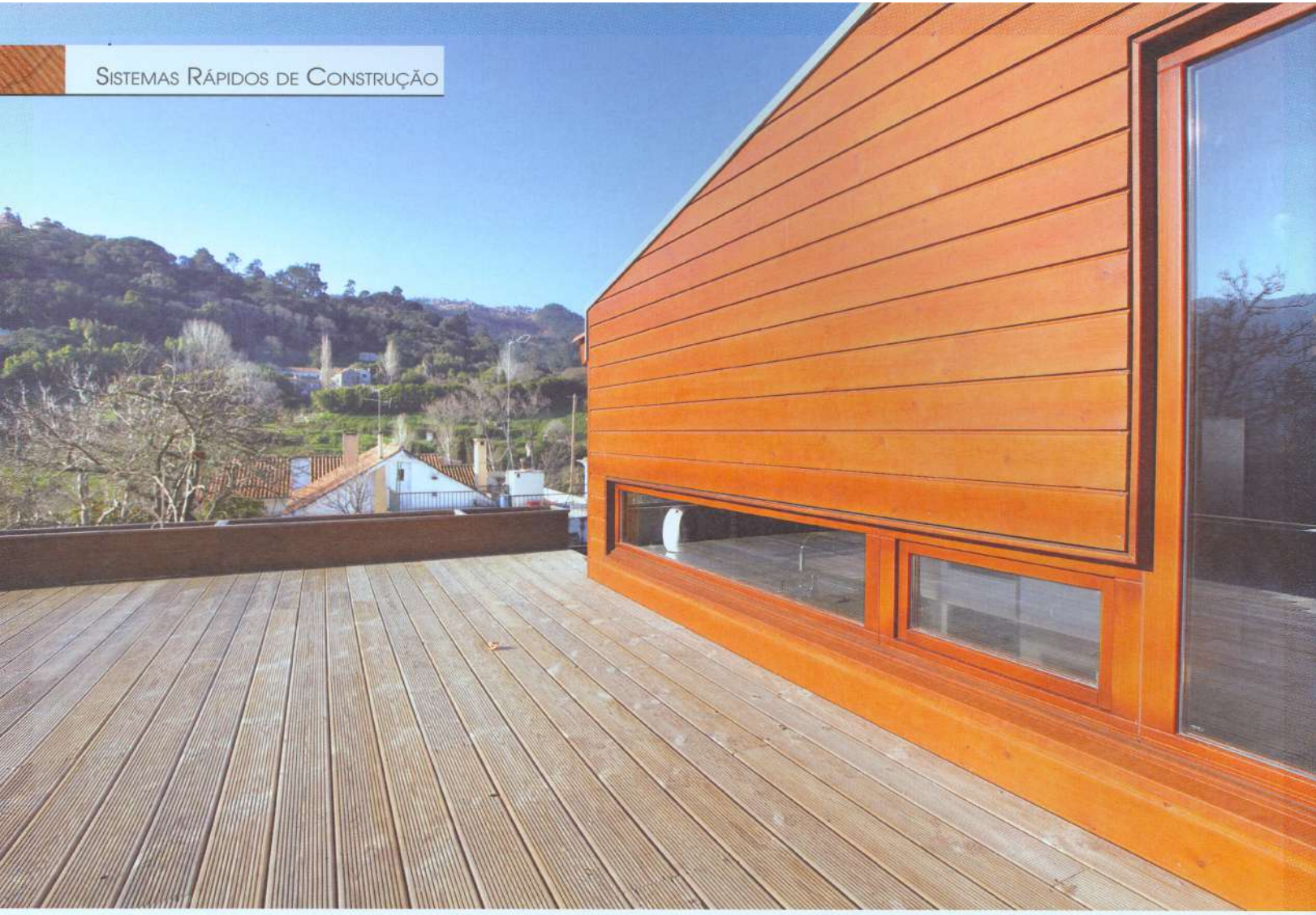

Com recurso ao sistema construtivo Post & Beam da Rusticasa, esta casa de madeira, de tipologia T3, em Galamares possui uma área total de 210 metros quadrados, repartidos por dois pisos. Propriedade de João Camarão, esta é uma casa especial que a empresa construiu a partir de um projeto de arquitetura elaborado pela 4+Arquitectos.

Condicionado pela morfologia do terreno existente, dado que possui uma acentuada inclinação orientada a sul, o projeto tirou partido da privilegiada exposição solar e da elevada qualidade paisagística da envolvente.

Para tal, a habitação foi implantada na zona mais elevada do terreno, com uma tipologia T3 em L, por forma a criar um espaço exterior privilegiado, tendo mesmo ao lado o Parque Natural da Serra de Sintra e vista para o magnífico palácio de Monserrate.

Moderna e extremamente acolhedora, esta casa foi construída com madeira

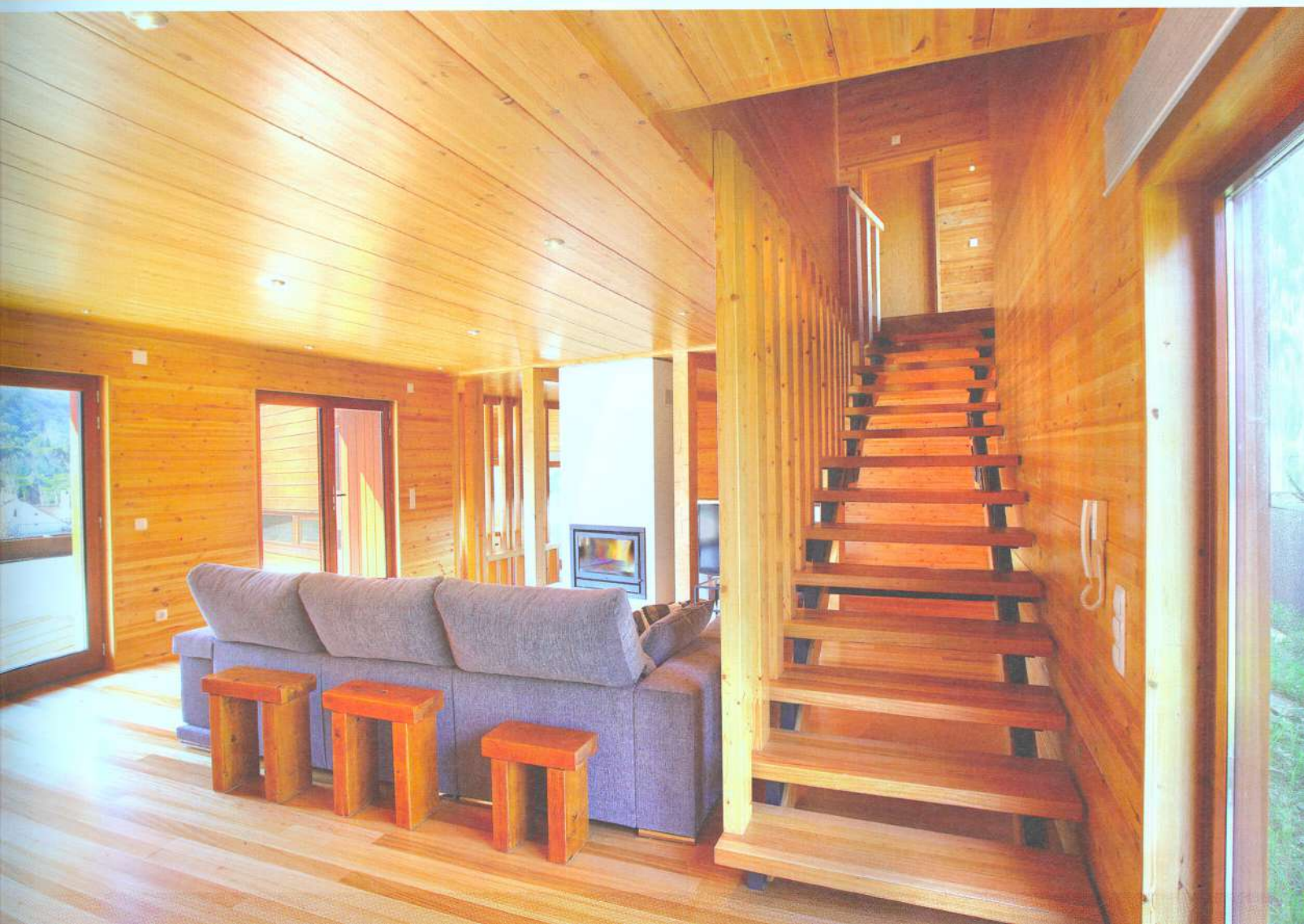

de pinho abeto nórdico na sua estrutura principal e secundária; madeira de pinho silvestre nórdico nas caixilharias; e portadas venezianas de correr.

Peculiares janelas em esquina

O piso térreo é composto por uma ampla sala de estar e uma sala de jantar um pouco desnivelada, com acesso direto à cozinha. No primeiro andar existe uma suíte, um quarto onde se destacam umas peculiares janelas em esquina e duas casas de banho. Os roupeiros são executados em aglomerado de madeira, folheada a pinho.

Por baixo da casa, situa-se uma garagem, uma dispensa, arrecadação e casa de banho de apoio, servindo ainda como espaço de lazer.

No soalho interior utilizou-se madeira de eucalipto envernizado com três demãos. O forro interior especial tipo Rusticasa, em madeira de pinho silvestre nórdico, tem 35 cm de altura, sendo portanto lamelado colado.

Uma outra particularidade presente nesta habitação é a sua escada interior especial, cuja estrutura é executada em madeira de pinho abeto nórdico e ferragens lacadas a preto. Os degraus são em madeira de eucalipto lamelada com 5 cm de espessura.

Na parte exterior da casa, o forro apresenta madeira de pinho abeto nórdico, tipo persiana, pintado com velatura base água, com três demãos. Na cobertura, optou-se pela telha modelo lusa, rufus em zinco puro, para isolar possíveis humidades e a própria água da chuva. A finalizar, a habitação apresenta ainda um deck exterior em madeira de pinho nacional, tratado em autoclave. ◆

WWW.RUSTICASA.PT

Sumptuosa casa de madeira

Na vila de Ribeira de Pena, em Vila Real, a Rusticasa construiu uma acolhedora e sumptuosa casa de madeira, onde desponta toda a natureza circundante e uma admirável vista desafogada.

Ribeira de Pena é uma vila portuguesa pertencente ao distrito de Vila Real, com cerca de 2.400 habitantes, que se situa entre o verde Minho e a paisagem agreste de Trás-os-Montes, sendo atravessada pelo rio Tâmega. Possui um rico e vasto património que já vem dos tempos pré-históricos, como o provam as gravuras rupestres de Lamelas, as ruínas do Monte de Cabriz em Cerva entre outros vestígios como dólmenes.

E foi num ambiente pleno de história que João Faria decidiu construir a sua casa de madeira, recorrendo para isso à empresa Rusticasa e ao sistema construtivo Post & Beam. As obras tiveram início em julho de 2012 e finalizadas em outubro do mesmo ano. A habitação ergue-se numa área bruta total de cerca de 166 metros quadrados, ao nível térreo, recorrendo a madeira pinho e abeto nórdico (em algumas paredes interiores e teto em gesso cartonado).

Fotos: Susana Matos

No que se refere ao soalho, foi utilizada madeira eucalipto com 18 mm de espessura, enquanto a caixilharia exterior apresenta madeira lamelada colada pinho silvestre nórdico, com vidro duplo 8 mm+16 mm+6 mm temperado e proteção solar. As portas interiores são de abertura normal e de correr, em madeira folheada de pinho.
Além da beleza natural inerente à madeira, esta casa prima ainda por pormenores estéticos e arquitetónicos de grande funcionalidade e design, como sejam a opção por grandes envidraçados e um alpendre que oferece um glamour muito especial à entrada da habitação. ◆

WWW.RUSTICASA.PT

Aconchegante abrigo

Lodge Rusticasa é um aconchegante abrigo de madeira, uma opção ideal para os adeptos de ecoturismo e para todos aqueles que gostam de estar em harmonia com a natureza.

A Rusticasa apresenta o Lodge, um aconchegante abrigo com uma área bruta de 33 metros quadrados e uma generosa área de estar. Este refúgio é perfeito para encontros, seja um grupo de amigos, um casal ou uma família com duas crianças.
Embora pequeno em tamanho, o interior é espaçoso e amplo, onde a luz natural dá uma agradável sensação de conforto. O revestimento exterior das paredes e da cobertura, com madeira tratada que naturalmente irá ficar com tom cinza, cria uma uniformidade e adapta-se perfeitamente sobre a paisagem circundante.
A estrutura do Lodge Rusticasa é composta por vários pórticos e é constituída do lado exterior para o interior por: forro de pinho tratado em autoclave (22 mm); membrana impermeabilizante respirável (para proteger da água); isolamento com wallmate 80 mm; e acabamento interior com painéis de OSB 12 mm (vista interior).
O piso é com painel OSB 20 mm envernizado, colocado sobre barrotes e com isolamento floormate de 40 mm. Na frente, inclui três vitrais fixos com vidro duplos, porta de entrada com vidro duplo. Lateralmente inclui três janelas oscilantes com vidro duplo. ◆

WWW.RUSTICASA.PT

FOTOS: SUSANA MATOS

Bungalows para o verão

Os TeePee são uns pequenos bungalows disponibilizados pela Rusticasa a pensar no verão, que podem ser colocados em qualquer local, seja para acampar ou simplesmente para colocar na sua propriedade como um refúgio ou tenda.

Fotos: Susana Matos

São muitas as finalidades dos TeePee, podendo ser colocado na sua propriedade, num espaço natural, sobre uma plataforma a flutuar na água, pode servir de tenda para as crianças ou até mesmo para acampar com a família. Trata-se de uma construção feita com paredes de cedro de 4 cm de espessura, sem qualquer isolamento, na qual as paredes não levam qualquer acabamento, nomeadamente de pintura ou envernizamento.
A construção é entregue na fábrica da Rusticasa, em Vila Nova de Cerveira, devidamente montada e pronta a carregar em camião, com uma porta, uma pequena janela e duas camas (sem colchão). O preço não incluí transporte.
A construção fica sobre uns pequenos pilares de madeira e apenas necessita de um terreno plano, que não tem de ser obrigatoriamente uma base de cimento.
É sem dúvida uma excelente proposta para este verão. ◆

WWW.RUSTICASA.PT