

LOS MONOGRÁFICOS DE

# Nuevo Estilo

La información más completa y práctica

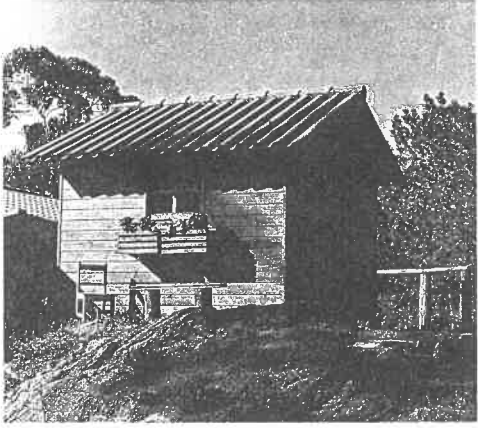
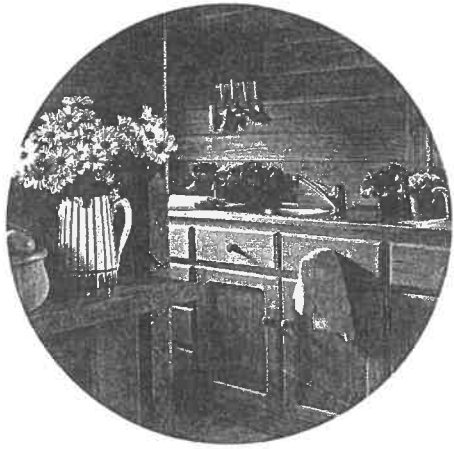
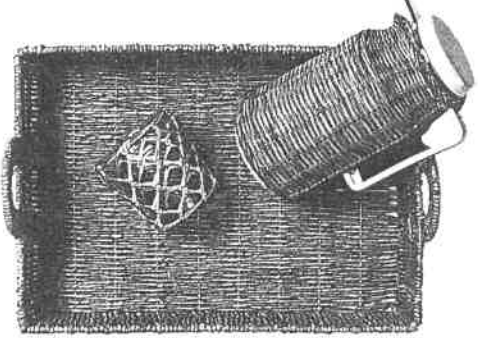

## SEGUNDA VIVIENDA

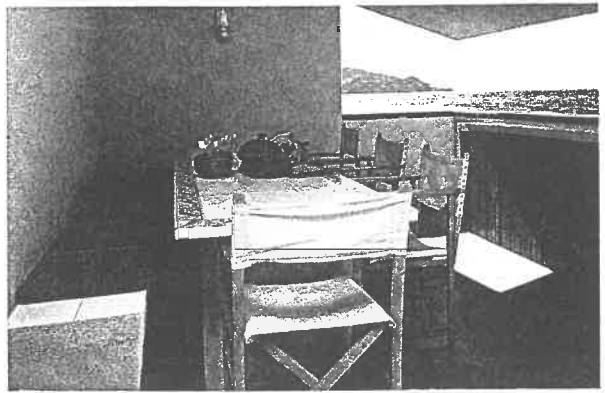
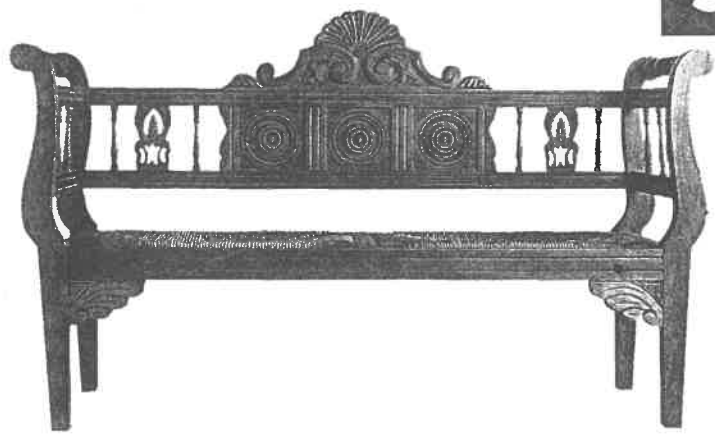



1 y 3 Cerca de Vigo se encuentra este terreno en el que se construyeron una casa con porche y una pequeña casita especialmente pensada para que jueguen los más pequeños. Ambas

son prefabricadas y están realizadas a base de tablas de madera ensambladas. En su instalación no precisó ni clavos ni tornillos, sólo grapas en la unión con el techo. Es el modelo *Miño* de la firma portuguesa Rusticasa. 2 Adornos dorados sobre fondo rojo laqueado para este pie de lámpara de madera, de Anatol Shantou. Su precio, 18.360 ptas. 4 Interior de la vivienda recubierta con listones de madera ensamblados. El comedor y la cocina forman una sola estancia y se comunican a través de un arco. En la encimera de la cocina, macetitas de primulas alegran las ventanas. La mesa y las sillas del comedor proceden de Julio César.

## ¡Es natural!

Construir o rehabilitar una casa de campo abre las puertas al disfrute de un tipo de vida en placentero contacto con la naturaleza.

La arquitectura popular es el mejor banco de datos de donde extraer información sobre las peculiaridades de las distintas zonas geográficas; no en vano, es el resultado de años y años de adaptación al medio y de resolución de problemas con métodos naturales: desde aprovechar la mejor orientación a incorporar elementos constructivos —porches, patios, galerías acristaladas, aleros y voladizos en las ventanas, etc.— para protegerse del viento, de la lluvia o del sol intenso. Las viviendas antiguas situadas en pleno campo o dentro de un pueblo seguramente no reunirán las necesidades y comodidades que se

precisan hoy en día, ya que fueron concebidas para otros usos y otra forma de vida, pero una adecuada rehabilitación sacará partido a aspectos arquitectónicos tan interesantes como bóvedas, arcos, muros de piedra, estructuras de madera, suelos de cerámica, hornacinas, etc. Si la vivienda es de nueva construcción se puede optar por reproducir o reinterpretar la estética tradicional —muy aconsejable cuando la casa va a formar parte de un pueblo— o por una línea decididamente moderna, pero siempre teniendo muy presente que la integración en el paisaje es la mejor y más segura garantía de éxito.





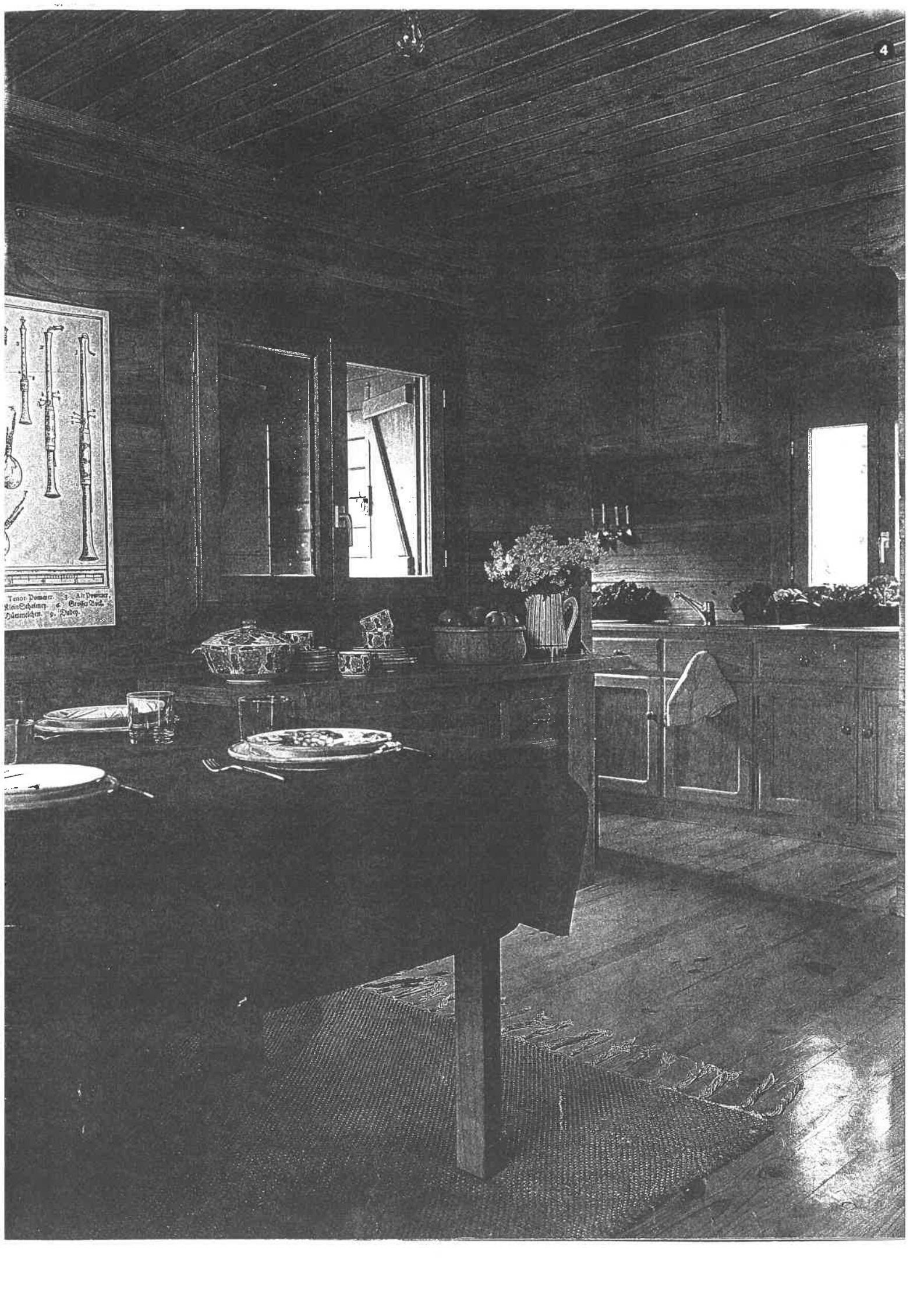



## CAMPO



### Por entero

Las viviendas de madera se integran perfectamente en el paisaje; son confortables, cálidas y de realización rápida. Deben estar tratadas con productos antiparasitarios y contra incendios, así como con barnices o pinturas especiales que protejan de la lluvia y del sol. Las siguientes empresas construyen numerosos modelos, en una o dos alturas:

- ✿ API Casa. Tel.: 872 61 97. Barcelona.
- ✿ Cabañas Rurales Familiares. Tel.: 23 33 92. Zaragoza.
- ✿ Casas Alpinas. Tel.: 616 73 14. Madrid.
- ✿ Haus-Finland. Tel.: 593 33 46. Madrid.
- ✿ Timber Building. Tel.: 246 37 71. Málaga.
- ✿ Ventury Homes Europa. Tel.: 815 50 48. Madrid.

❶ En el cuarto de baño, revestido también de madera, se instaló una bañera de la firma Roca. Para la grifería se eligió un equipo completo de ducha con grifos que imitan un modelo antiguo.

❷ En el dormitorio se dispuso una cama con cabecero y pies de madera de pino natural encerado. Las mesitas de noche hacen juego con la cama. Sobre una de ellas se colocó una estilizada lámpara y un cartel enmarcado perteneciente a una exposición de Joan Hernández Pijoán. La colcha es de Pilma y la manta de pelo de guanaco se adquirió en un viaje a Argentina.

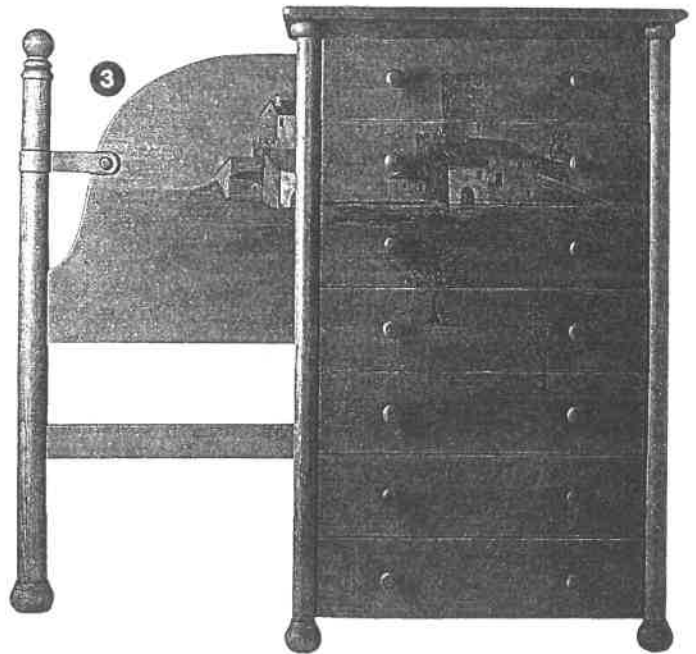
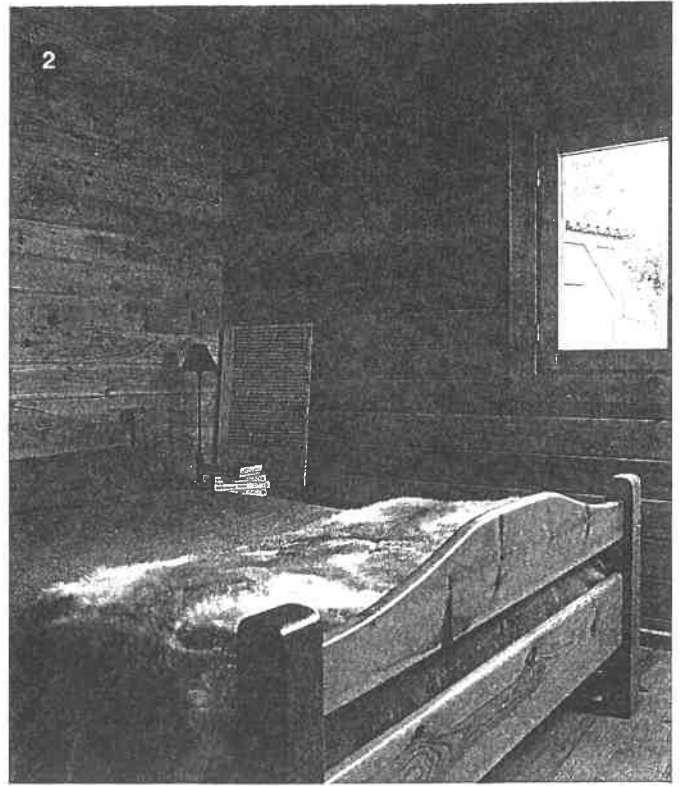

❸ Cómoda y cabecero decorados con un paisaje rural. Se pueden encontrar en Rustika y cuestan 88.900 y 50.900 ptas. respectivamente.

❹ Perspectiva de la cocina en la que se aprecia el paso al comedor.

❺ En esta casa prefabricada existen varios espacios compartidos: cocina, comedor y zona de estar. En esta última

se creó una zona de tertulia en la que destaca un sofá de estilo chester tapizado en verde. Éste se encuentra flanqueado por dos cómodas butacas cubiertas con mantas de lana. Todo se puede encontrar en All Difusion. Para iluminar el lugar destinado a la lectura se eligió la lámpara *Ptolomeo* de Artemide, adquirida en Sirvent.





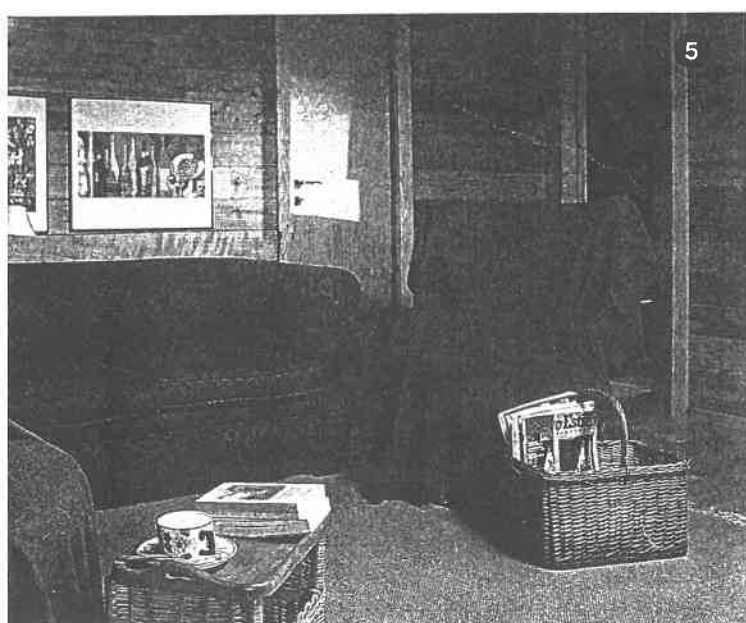

**6** Esta mesita auxiliar de madera presenta un sobre tallado con un motivo floral. Procede de Nazca y cuesta 25.000 ptas.